うお健の宅配料理

母の日
父の日
ゴールデンウィーク
初節句
歓送迎会

昭和25年創業の伝統と歴史
舌鼓を打つ、旬菜お届け弁当
「UOKEN'S KITCHEN」は、
老舗料理店うお健がお届けする
「高級宅配弁当ブランド」です。

うお健弁当

会社や地域行事の会議・おもてなしやお集まりに重宝する、和食うお健の定番幕の内弁当。色んな種類を楽しめる九重は女性にも人気です。

商品番号 18
幕の内（桐） お弁当箱サイズ 22.5×22.5cm
1,500円（税込1620円）
豚丼に、さらに鰻ごはんまで。2種類のご飯が入ったぜいたくな幕の内。

商品番号 16
幕の内（藤）
1,000円
（税込1,080円）
大人気の白身魚のフライを加えた、基本の幕の内弁当。

お弁当箱サイズ 26.5×26.5cm
商品番号 21
九重（葛の葉）
造り、海老カツ、筍ご飯、チラシ寿司にデザートが入ります。
1,500円（税込1620円）

商品番号 17
幕の内（椿）
1,250円
（税込1,350円）
ミニハンバーグ、串カツ等ボリュームたっぷり。ご飯は豚丼です。

商品番号 19
九重（槇尾）
1,000円
（税込1,080円）
ご飯・おかず・フルーツまで、九つの色々なお味を楽しめる九重弁当。

商品番号 20
九重（牛滝）
1,250円
（税込1,350円）
海老天婦羅、牛肉時雨ごはんが入った、人気の九重弁当。

商品番号 22
九重（金剛）
1,750円
（税込1,890円）
ローストビーフ、海老の天婦羅、鰻ごはんが入った贅沢な味わい。

二段弁当

会議、接待、研修後のお食事に多彩な品数の贅沢弁当です。

お弁当箱サイズ 20.5×11cm
商品番号 14
牛肉すき焼き二段弁当
2,000円
（税込2,160円）
厳選した牛肉をすき焼きに。ご飯がすすむ逸品。

商品番号 15
ローストビーフ二段弁当
2,250円（税込2,430円）
やわらかなローストビーフをどんぶり風に仕立てお弁当に。

JOYBULL Steak House 鉄板焼弁当

和食とステーキの両方が詰まった豪華な折詰。慶事、企業団体様のランチ会にも最適です。

お弁当箱サイズ 24cm×16.5cm
商品番号 35
JOYBULL
ステーキ弁当（あやめ）
1,500円
（税込1,620円）
ニンニクチップの付いたサーロインステーキ重と焼き野菜。

商品番号 36
JOYBULL
ステーキ弁当（牡丹）
1,800円
（税込1,944円）
サーロインステーキ重とハンバーグと海老のグリルの海鮮が入ったお弁当。

商品番号 37
JOYBULL
ステーキ弁当（水仙）
2,000円
（税込2,160円）
フィレとサーロインの食べ比べができる豪華なお弁当。

商品番号 07
柿蘭（かきらん） 3,000円（税込3,240円）
フィレ、サーロイン、グリルチキン、海老カツ等、二段弁当にして贅沢に。

商品番号 05
鷺草（さぎそう） 2,250円（税込2,430円）
サーロインとグリルチキンと焼き野菜が入った豪華二段弁当。

商品番号 06
朱鷺草（ときそう）
2,500円（税込2,700円）
サーロインとハンバーグと焼き野菜が入った豪華二段弁当。

パック会席

ご葬儀や四十九日、回忌法要などのお偲び、晴れの日のお祝いに華を添える特別会席を。和食うお健・ジョイブルの豪華会席。

商品番号 09
パック会席（竹） お弁当箱サイズ 37×27cm
4,000円（税込4,320円）
旬の素材をふんだんに。造り、天婦羅、焼物、煮物の小会席。

お弁当箱サイズ 37×27cm
商品番号 92
パック会席（白梅）
4,000円
（税込4,320円）
造りを外して半精進会席弁当に仕上げました。

NEW
商品番号 101
パック会席（檜） お弁当箱サイズ 37×27cm
10,000円
（税込10,800円）
造り、天婦羅、ロブスター、鮑、寿司と贅沢な逸品。

商品番号 93
パック会席（すみれ） お弁当箱サイズ 45×32cm
7,000円（税込7,560円）
造り、天麩羅、寿司に、ステーキを盛り込んだ贅沢な和洋折衷会席弁当です。

商品番号 94
パック会席（鈴蘭） お弁当箱サイズ 45×32cm
8,500円
（税込9,180円）
造り、天麩羅、寿司、ステーキ、ロブスターが入った豪華な和洋折衷会席弁当です。

商品番号 10
パック会席（松） お弁当箱サイズ 37×27cm
5,000円
（税込5,400円）
ご飯はお寿司にグレードアップ。老若男女が楽しめる豪華会席。

商品番号 11
パック会席（桜） お弁当箱サイズ 37×27cm
6,000円
（税込6,480円）
ずわい蟹酢を贅沢に盛り込んだ、超豪華な和食会席。

商品番号 73
朝露（あさつゆ） お弁当箱サイズ 32×13cm
6,000円
（税込6,480円）
高級折詰弁当　ステーキとハンバーグのハーフ&ハーフ、天婦羅、寿司、を2段重に。造里は、別皿でお召し上がりください。

商品番号 74
紫鈴（りんどう） お弁当箱サイズ 32×13cm
7,000円（税込7,560円）
高級折詰弁当 造里、牛フィレステーキ、天婦羅、寿司、を3段重にしました。

商品番号 72
蓮（れん） お弁当箱サイズ 32×13cm
5,000円（税込5,400円）
高級折詰弁当　牛すき焼き、天婦羅、うな重を2段重に。造里は、別皿でお召し上がりください。

商品番号 89
お弁当箱サイズ 20×15.3cm
端午の節句弁当
1,300円
（税込1404円）
お子様も喜ぶチラシ寿司と7つの春料理がお楽しみいただけます。デザートは柏餅になっております。

商品番号 88
お弁当箱サイズ 23.5×18.5cm
行楽弁当
2,000円
（税込2160円）
16種の旬のお料理を彩りよく盛り込みました。行楽のお供にいかがですか。

商品番号 77
お弁当箱サイズ／22×22cm
折詰　和（なごみ）
3,000円
（税込3240円）
お造り盛合せ、旬の揚げ物と炊合せをチラシ寿司でお召し上がり下さい。

商品番号 21
お弁当箱サイズ 26.5×26.5cm
九重（葛の葉）
1,500円
（税込1620円）
造り、海老カツ、筍ご飯、チラシ寿司にデザートが入ります。

商品番号 111
お弁当箱サイズ 23.5×18.5cm
特上行楽弁当
3,000円
（税込3240円）
19種の旬のお料理を少しづつ…彩り鮮やかに盛り込んだお弁当です。手毬寿司、ローストビーフ、海老艶煮、デザートに柏餅も入れました。

このチラシは2026年4月11日～6月中旬まで有効です。

堺市にお住まいのお客様から
頂く多数のご要望にお応えして
事業拡大 堺営業所 OPEN

お弁当・箱詰会席・オードブル・お食い初め・パック会席

和食 うお健 × JOYBULL Steak House

知る人ぞ知る懐石料理の老舗「和食うお健」と四季折々のメニューと鉄板焼きを楽しめるステーキハウス「ジョイブル」による宅配料理が実現。「美味しいものをお腹いっぱいになるまで味わっていただきたい」という先代の想いを受け継ぎ、厳選された素材を盛り込んだお料理をご提供します。

ご注文方法

［通話無料］お電話でのご注文はコチラ
0120-112-278

FAXでのご注文はサイトから注文書をダウンロード
0725-44-1300

ネットご注文はPCまたはスマホから
https://osaka-shidashi.net/

ネットによるご注文は仮注文となります。電話での確認後、注文確定となります。

ご注文受付	前日正午まで	電話受付時間	10:00～21:00
ご注文確認	電話にて	配達時間	11:00～18:00

定休日　月曜日（祝日の場合翌日）

●数量が多い場合はお早めのご注文をお願いします。●年末年始・ゴールデンウィークなど、状況により予約の受付ができない場合があります。●キャンセル・変更は、ご利用日の前日正午までお受けしますが、期限を過ぎた場合はキャンセル料を申し受けいたします。［キャンセル料］ご利用日の前日午前中まで＝0%・前日午後以降～50%・当日＝100%［］●アレルギー対応はできる限り対応させていただきますので、事前にご相談ください。●食品衛生には十分配慮しておりますが、お料理のお届け後は2～3時間をめどに、なるべくお早めにお召し上がりください。●掲載写真は当店のイメージです。お料理には旬の食材を使用しておりますので、写真と内容が異なる場合があります。

ご注文について
WEBでのご注文は24時間受付。お届け日の前日の正午までが受付時間となります。

お届けについて
ご希望の日時にお届けします。無料配達に関しては下記をご確認ください。

お支払いについて
事前にお支払い、もしくは現金での代引き。法人様は請求書払いも可能です。

宅配仕出し弁当専門
UOKEN'S KITCHEN
DELIVERY

［本　　店］〒595-0021 大阪府泉大津市東豊中町3-1-15 TEL.0725-41-0332
［堺営業所］〒593-8322 大阪府堺市西区津久野3丁32-8

5,000円以上のご注文で無料配達
和泉市北部・中部、泉大津市、高石市、忠岡町、岸和田市北部

10,000円以上のご注文で無料配達
和泉市南部、堺市西区・中区・南区、岸和田市中部地域、岸和田市南部地域

15,000円以上のご注文で無料配達
堺市堺区・北区・東区・美原区、貝塚市、泉佐野市、熊取町、田尻町、大阪狭山市

25,000円以上のご注文で無料配達
大阪市大正区・住之江区・阿倍野区・東住吉区・平野区、松原市、藤井寺市、羽曳野市、、河内長野市、富田林市、太子町、河南町、泉南市、阪南市、千早赤阪村

無料配達エリア［大阪府下全域］
ご利用金額に応じてお届けいたします。詳しくはお問い合わせください。

35,000円以上のご注文で無料配達
大阪市此花区・港区・西区・中央区・浪速区・西成区・中央区・天王寺区・東成区・生野区、八尾市、柏原市、岬町

50,000円以上のご注文で無料配達
交野市、四條畷市、摂津市、寝屋川市、守口市、吹田市、豊中市、東大阪市、門真市、大阪市北区・鶴見区・城東区・淀川区・城東区・旭区・東淀川区・西淀川区・福島区・都島区、大東市

洋風二段弁当

会議、接待、研修後のお食事に
多彩な品数の贅沢弁当です。

お弁当箱サイズ 20.5×11cm

商品番号 71
洋食弁当①
エビフライ&ハンバーグと
牛フィレステーキ重
2,800円
(税込3,024円)
牛フィレステーキ重にハンバーグや海老フライ等詰め合わせた豪華な洋食弁当。

商品番号 69
洋食弁当③
エビフライ&
ローストビーフ
弁当
2,000円
(税込2,160円)
昔ながらの洋食の定番をお弁当にしました。

商品番号 70
洋食弁当②エビフライ&サイコロステーキとオムライス弁当
2,250円(税込2,430円)
洋食の定番、オムライスをつけてローストビーフを牛サイコロにグレードアップ。

お子様のお祝いの席に

お食い初め膳
健やかな成長を願うお祝いに、本物の味を。
3,000円(税込3,240円) お膳無し
お膳付き 9,000円(税込9,720円)
お膳は記念として差し上げます。
男の子 女の子の それぞれのお膳をご用意しています。

商品番号 58
焼き鯛
3,000円～
(税込3,240円～)
鯛のサイズにより価格が変わります。

商品番号 99
お子様祝い重ね折り(若葉)
2,500円
(税込2,700円)
お子様の大切な記念日を華やかに彩るお料理。主役のお子様が楽しくなるよう、お子様に人気の具材をふんだんに使用しています。
お弁当箱サイズ 21.7×9.4cm

商品番号 79
お子様幕の内
1,500円
(税込1,620円)
お子様の大好きな唐揚げ、ハンバーグ、オムライス、天婦羅が入ったお弁当。
お弁当箱サイズ 19.5×19.5cm

商品番号 98
祝い重ね折り(あおい)
3,500円
(税込3,780円)
お弁当箱サイズ 33.9×9.6cm
縁起の良いおめでたいストーリーで、最大限に慶びを形に彩りました。おめでた尽くしのお料理です。

商品番号 105
祝膳 ひまわり
2,500円
(税込2,700円)
造里、天婦羅、煮物、ローストビーフ、ちらし寿しが入ったお祝い膳。

商品番号 106
祝膳 あじさい
2,000円
(税込2,160円)
天婦羅、八寸、煮物、をチラシ寿司と赤飯でお召し上がりください。

商品番号 107
祝膳 ばら
3,000円
(税込3,240円)
かわいい手毬寿司が入った造里、天婦羅、八寸、の豪華お祝い膳。

折詰会席

ご家庭での慶弔はもちろん、企業団体様のランチ会などにも
お使いいただける豪華で華やかな二段折詰。

商品番号 77
折詰　和(なごみ)
3,000円(税込3,240円)
お造り盛合せ、旬の揚げ物と炊合せをチラシ寿司でお召し上がり下さい。

商品番号 04
お弁当箱サイズ 22×22cm
折詰(華)
3,500円(税込3,780円)
造里、天婦羅、煮物が入った折詰に牛すき焼きご飯と鰻ご飯でボリュームアップ。

商品番号 85
折詰　雅(みやび)
4,000円(税込4,320円)
造りを別容器に盛り付けして、ご飯はチラシ寿司と鰻ご飯の2種類をお楽しみいただけます。

商品番号 03
折詰(楓) **2,500円**(税込2,700円)
自家製ローストビーフと旬の造里、揚物、ご飯は牛肉時雨ご飯をご用意いたしました。

商品番号 02
折詰(陽)
2,250円
(税込2,430円)
基本の二段幕の内に、自家製ローストビーフを盛り込みました。

商品番号 01
折詰(琴)
2,000円
(税込2,160円)
上段　天婦羅、ローストビーフ、魚味噌漬け
下段 ちらし寿司、蛸酢、わらび餅と品数豊富な折詰弁当。

職人が作る「茶碗蒸し」「吸い物」もご一緒にご注文いただけます。

商品番号 95
茶碗蒸し
400円(税込432円)

商品番号 96
吸い物 **300円**
(税込324円)

商品番号 102
茶碗蒸し・吸い物セット
600円(税込648円)

半精進折詰会席

刺身なし

ご葬儀、ご法要、初盆などの弔事にお造りなど
生物を除いた半精進折詰会席。

商品番号 91
半精進折詰会席[百合]
2,000円
(税込2,160円)
助六寿司、天婦羅、鶏照り焼きサラダ、煮〆で半精進に仕上げました。

商品番号 97
半精進折詰会席[白菊]
3,000円
(税込3,240円)
天麩羅、焼魚、煮〆、太巻、炊き込みご飯を半精進に仕上げました。

商品番号 90
半精進折詰会席[蘭]
2,500円
(税込2,700円)
天婦羅、ローストビーフ、煮〆、にチラシ寿司と造里を除き半精進に仕上げました。

二得(サントク)オードブル

お好きな商品3品選んで
10,000円(税込10,800円)

店舗受取りならさらに 800円OFF!!

この面にある40～46・54・63・64・76・78のオードブルから3品選んでご注文されるとお得に!!お好きなオードブルがよりどり3点で10,800円(税込)となります。オードブルの組み合せは、ご自由にお選びいただけます。ご注文は、1品からお買い上げできます。(通常価格になります)

最大3,600円お得!

3つ選ぶと5～8人前になります!

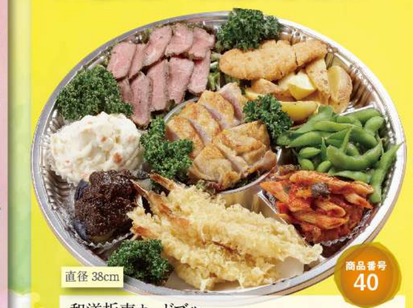

直径 38cm
商品番号 40
和洋折衷オードブル
4,200円(税込4,536円)
グリルチキン、海老天婦羅、ローストビーフ、ベンネ、ポークカツ、ポテトフライ

直径 38cm
商品番号 41
うお健オードブル
4,200円(税込4,536円)
海老天婦羅、スモークサーモン、鶏照り焼き、白身フライ、煮しめ、唐揚げ

直径 38cm
商品番号 76
和中折衷オードブル
4,200円(税込4,536円)
鶏唐揚げ、肉団子の甘酢餡かけ、エビチリ、焼売、春巻

商品番号 45
肉三味オードブル 直径 29cm
3,800円(税込4,104円)
鶏、豚、牛、そして自家製ハンバーグの入った、肉づくしのオードブル。

商品番号 46
サイコロステーキピラフ 直径 29cm
3,500円(税込3,780円)
ジョイフル名物のピラフにサイコロステーキがゴロゴロ入ったボリューミーなピラフ。

商品番号 109
揚げ物オードブル 直径 32cm
3,800円(税込4,104円)
唐揚げ、海老フライ、串カツ、白身フライなど揚げ物8種類の盛り合わせ。

商品番号 63
和風海鮮カルパッチョサラダ
3,500円(税込3,780円)
海鮮カルパッチョをサラダ仕立てにしました。

お弁当箱サイズ 39×26cm
商品番号 64
グリルチキンサラダ
3,500円(税込3,780円)
こんがり焼きあげたチキンとサラダをご一緒に召し上がってください。

各種パーティーや集まりにも最適です!

商品番号 43
鰻ご飯 直径 29cm
3,500円(税込3,780円)
うお健秘伝の自家製継ぎ足しタレをかけた鰻ごはん。

商品番号 42
ローストビーフオードブル 直径 27.5cm
3,800円(税込4,104円)
厳選した自家製ローストビーフの単品を贅沢に盛り付けた。

商品番号 78
寿司オードブル 直径 32cm
4,000円(税込4,320円)
握り寿司4種、巻き寿司、いなり寿司、鉄火巻きの入った盛り合わせです。

商品番号 110
おにぎりオードブル
お弁当箱サイズ 39×26cm
3,500円(税込3,780円)
牛しぐれ、ちりめん山椒、高菜、明太子、ゆかりと5種類の具材のおにぎりセットです。

商品番号 54
キッズオードブル 直径 32cm
3,800円(税込4,104円)
お子様のお好きな、ハンバーグ、フライドポテト、海老フライ、アメリカンドッグ等が入った大人の方も楽しめるオードブルです。

お得!! 寿司オードブルへ変更可能になりました
寿司オードブルを追加料金で以下のメニューにグレードアップできます。
1品につき、+1080円(税込)で梅、+2160円(税込)で竹、+3780円(税込)で松、+6480円(税込)で桜に変更できます。

寿司オードブル

卒業・入学のお祝い、歓送迎会に。

直径 45cm
商品番号 68
桜 **10,000円**(税込10,800円)
旬の魚などの握り寿司12種が入った、満足な盛り合わせ。

直径 45cm
商品番号 67
松 **7,500円**(税込8,100円)
握り寿司9種、巻き寿司、いなり寿司、鉄火巻きとバラエティ豊かな盛り合わせ。

直径 40cm
商品番号 66
竹 **6,000円**(税込6,480円)
握り寿司8種、巻き寿司など、お子様も楽しめる盛り合わせ。

直径 36.5cm
商品番号 65
梅 **5,000円**(税込5,400円)
握り寿司5種、巻き寿司、いなり寿司、鉄火巻きの入ったリーズナブルな盛り合わせ。